

PIANTA PIANO TERRA schema per conteggi planovolumetrici scala 1:100

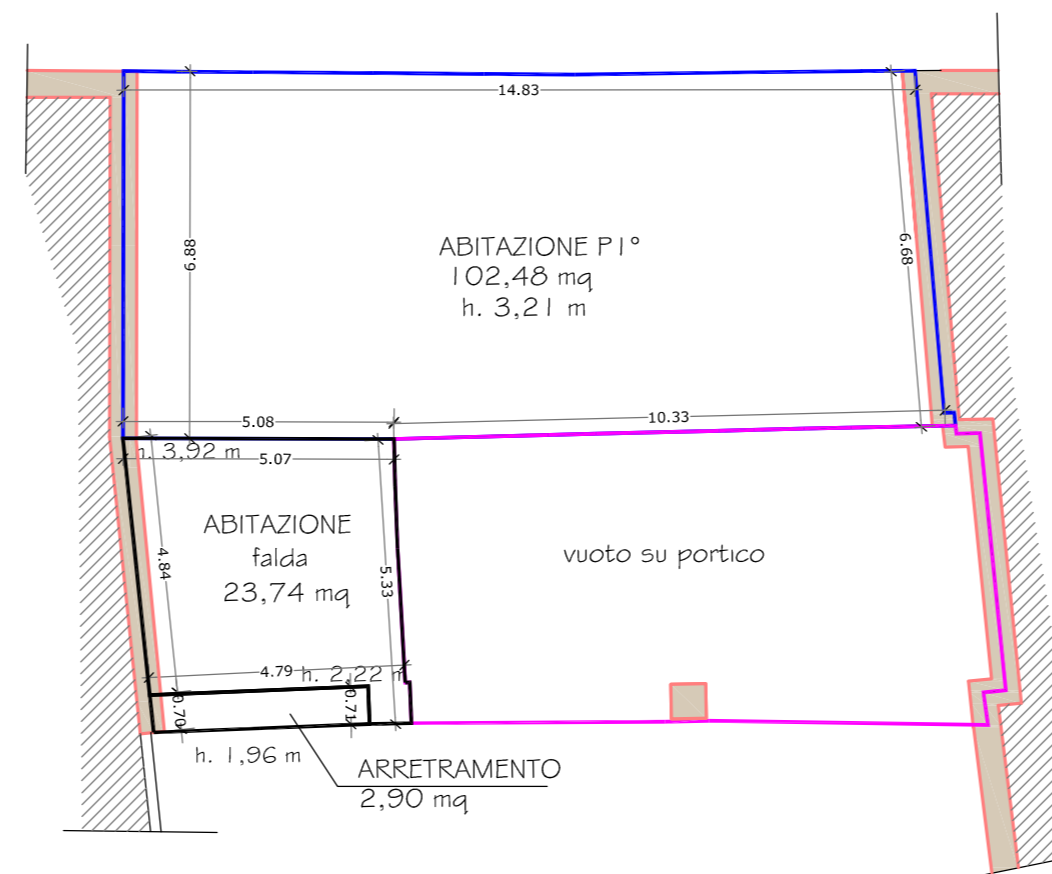

PIANTA PIANO PRIMO schema per conteggi planovolumetrici scala 1:100

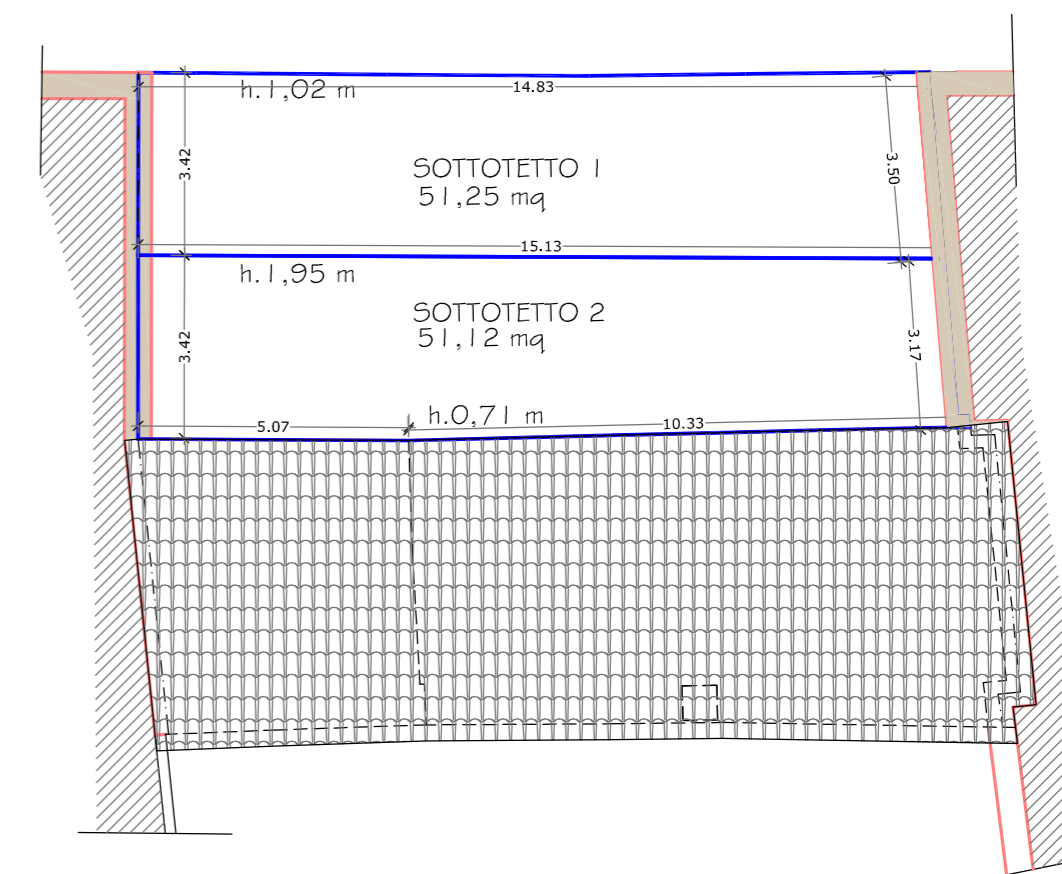

PIANTA PIANO SOTTOTETTO schema per conteggi planovolumetrici scala 1:100

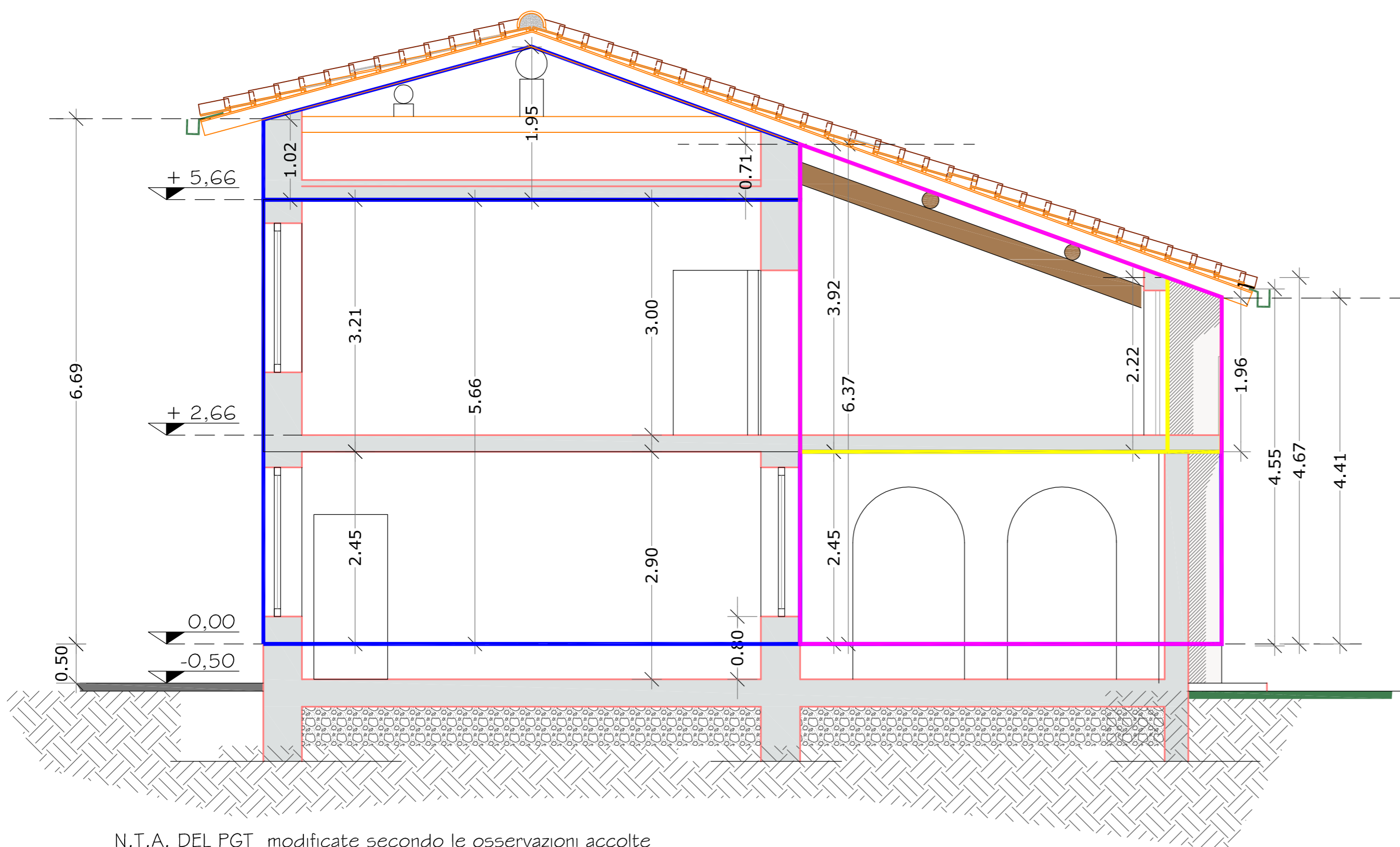

N.T.A. DEL PGT modificate secondo le osservazioni accolte  
 TITOLO III - Prescrizioni generali dell'intervento  
 art. 1 G- definizione degli indici urbanistici ed edilizi  
 FABBRICATO IN FREGIO ALLA STRADA  
 piano di spiccato (quota 0.00) si intende la quota del marciapiede aumentata di 50 cm

SEZIONE A-A- STATO DI FATTO con indicazione altezze per conteggi planivolumetrici scala 1:50

CONTEGGI PLANIVOLUMETRICI STATO DI FATTO					
	ALTEZZE		SLP	VOLUME	
abitazione p.t.			2,45 m	128,97 mq	315,98 mc
portico	6,37 + 4,41	/2=	5,39 m	60,38 mq	325,45 mc
abitazione p1°			3,21 m	102,48 mq	328,96 mc
abitazione cop. Falda	2,22 + 3,92	/2=	3,07 m	23,74 mq	72,88 mc
sottotetto 1	1,02 + 1,95	/2=	1,49 m	51,25 mq	76,11 mc
sottotetto 2	0,71 + 1,95	/2=	1,33 m	51,12 mq	67,99 mc
<b>totale</b>				<b>417,94 mq</b>	<b>1.187,36 mc</b>

	STUDIO TECNICO E DI ARCHITETTURA <b>GEOM. FAUSTO TISI - ARCH. MARINA TISI</b> Via Mons. L. Drago, 2 - 24055 COLOGNO AL SERIO (BG) - tel/fax 035.896149 e-mail tisi.studiotecnico@libero.it P.IVA 0287297.016.1	DISEGNO N. <b>3</b>
	COMMITTENTE Sig. BONISSI MAURIZIO	SCALE 1/100 1/50
COMUNE DI FONTANELLA (BG) - via A. Locatelli	PROGETTO <b>PIANO DI RECUPERO FABBRICATO VIA LOCATELLI</b>	DATA dic.2019
OGGETTO STATO DI FATTO - CONTEGGI PLANIVOLUMETRICI	A TERMINI DI LEGGE CI RISERVIAMO LA PROPRIETA' DI QUESTO DISEGNO CON DIVIETO DI RIPRODURLO E DI RENDERLO NOTO A TERZI SENZA LA NOSTRA AUTORIZZAZIONE SCRITTA	FILE: