

COMUNE DI FONTANELLA

Provincia di Bergamo

Codice fiscale 83000990164

PIANO DI RAZIONALIZZAZIONE DELLE
SOCIETÀ PARTECIPATE – ANNO 2018

Dati relativi all'anno 2017

Allegato alla deliberazione del C.C. n. 63 del 18/12/2018

1. Introduzione

Rappresentazione grafica della struttura delle società partecipate direttamente e indirettamente dal Comune di Fontanella.

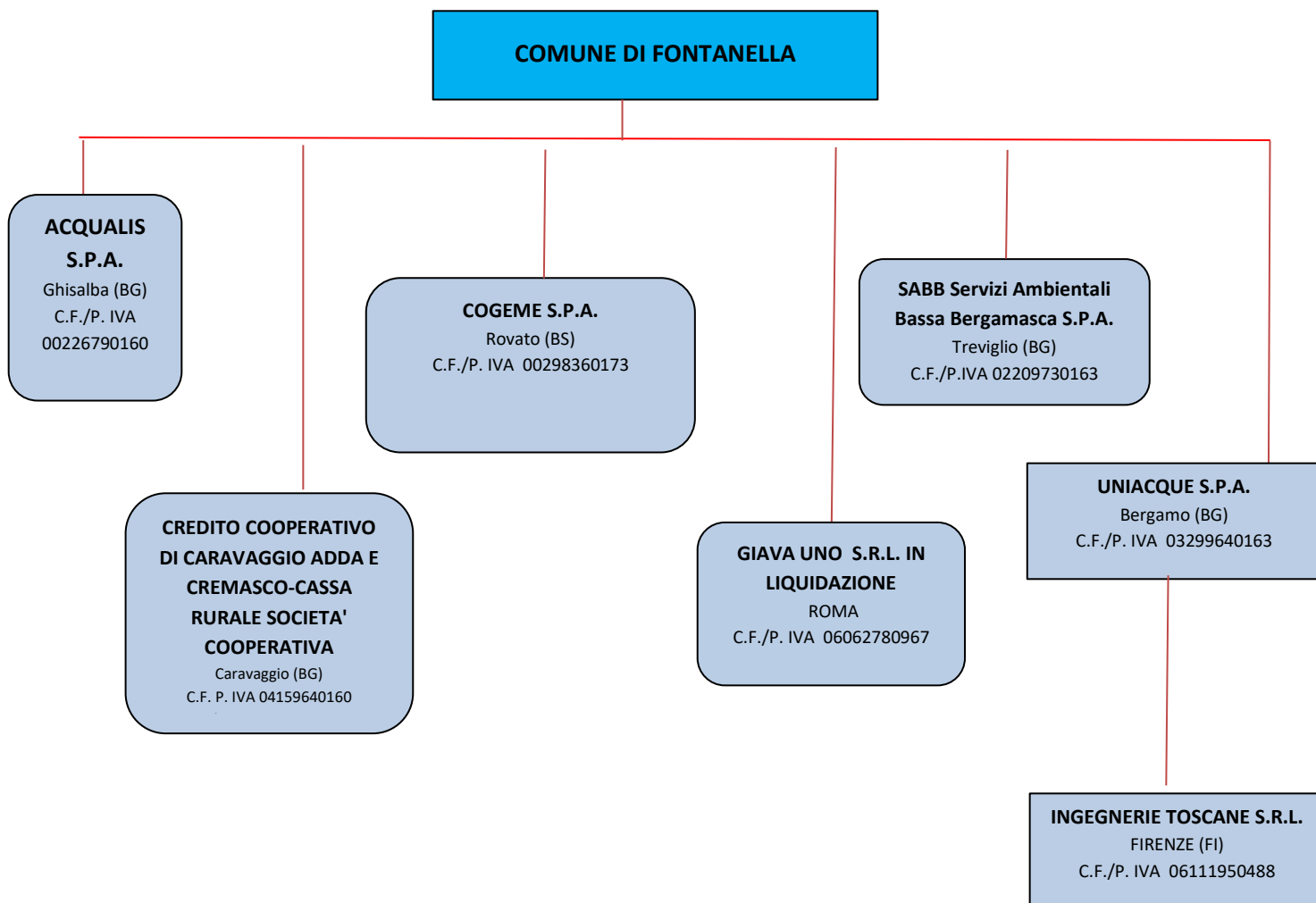

2. Ricognizione delle partecipazioni societarie possedute direttamente o indirettamente

Tabella riepilogativa delle partecipazioni detenute direttamente e tabella riepilogativa delle partecipazioni detenute indirettamente per il tramite di società soggetta a controllo da parte del Comune di Fontanella.

Partecipazioni dirette

NOME PARTECIPATA	CODICE FISCALE PARTECIPATA	QUOTA DI PARTECIPAZIONE	ESITO DELLA RILEVAZIONE	NOTE
AQUALIS S.P.A.	00226790160	1,97	Cessione della partecipazione a titolo oneroso	
CREDITO COOPERATIVO DI CARAVAGGIO ADDA E CREMASCO – CASSA RURALE – SOCIETA' COOPERATIVA	04159640160	0,0024421	Mantenimento senza interventi	
COGEME S.P.A.	00298360173	0,007	Mantenimento senza interventi	
GIAVA UNO S.R.L. IN LIQUIDAZIONE	06062780967	5,00	Messa in liquidazione della società	Procedura in corso
SABB – SERVIZI AMBIENTALI BASSA BERGAMASCA S.P.A.	02209730163	0,00005	Mantenimento senza interventi	
UNIACQUE S.P.A.	03299640163	0,35	Mantenimento senza interventi	

Partecipazioni indirette

NOME PARTECIPATA	CODICE FISCALE PARTECIPATA	QUOTA DI PARTECIPAZIONE DETENUTA DALLA TRAMITE	ESITO DELLA RILEVAZIONE	NOTE
INGEGNERIE TOSCANE S.R.L.	06111950488	1% Tramite: UNIACQUE SPA	Mantenimento senza interventi	

3. Informazioni di dettaglio sulle singole partecipazioni

1 AQUALIS S.P.A.– CF 00226790160

Scheda di dettaglio

DATI ANAGRAFICI DELLA PARTECIPATA

NOME DEL CAMPO	
Codice Fiscale	00226790160
Denominazione	AQUALIS S.p.A.
Anno di costituzione della società	1994
Forma giuridica	Società per azioni
Tipo di fondazione	-----
Altra forma giuridica	-----
Stato della società	La società è attiva
Anno di inizio della procedura ⁽¹⁾	-----
Società con azioni quotate in mercati regolamentati ⁽²⁾	no
Società che ha emesso strumenti finanziari quotati in mercati regolamentati (ex TUSP) ⁽²⁾	no

⁽¹⁾ Compilare il campo "Anno di inizio della procedura" solo se nel campo "Stato della società" è stato selezionato un elemento diverso da "La società è attiva".

⁽²⁾ Le società emittenti azioni o strumenti finanziari in mercati regolamentati nell'applicativo sono individuate mediante elenchi ufficiali.

Ulteriori informazioni relative ai campi della Sezione

La società è proprietaria delle reti idriche e di alcune strutture del Servizio Idrico Integrato, presenti sul territorio dei Comuni Soci, affidate in gestione, dal 1° giugno 2007, a Uniacque S.p.A. unico gestore del servizio idrico integrato della Provincia di Bergamo.

I soci, con il supporto del Consiglio di Amministrazione, constatata la disponibilità e la volontà manifestata del gestore unico all'acquisizione della totalità del capitale azionario, hanno iniziato un percorso per la cessione della partecipazione detenuta che dovrebbe concludersi entro il 31 dicembre 2019.

SEDE LEGALE DELLA PARTECIPATA

NOME DEL CAMPO	
Stato	Italia
Provincia	Bergamo
Comune	Ghisalba
CAP *	24050
Indirizzo *	Via Malpaga, 22
Telefono *	-----
FAX *	-----
Email *	aqualisspa@pec.it

*campo con compilazione facoltativa

SETTORE DI ATTIVITÀ DELLA PARTECIPATA

La lista dei codici Ateco è disponibile al link <http://www.istat.it/it/strumenti/definizioni-e-classificazioni/ateco-2007>

NOME DEL CAMPO	
Attività 1	36.00.00
Peso indicativo dell'attività %	100
Attività 2 *	
Peso indicativo dell'attività % *	
Attività 3 *	
Peso indicativo dell'attività % *	
Attività 4 *	
Peso indicativo dell'attività % *	

*campo con compilazione facoltativa

ULTERIORI INFORMAZIONI SULLA PARTECIPATA

NOME DEL CAMPO	
Società in house	no
Previsione nello statuto di limiti sul fatturato ⁽³⁾	-----
Deliberazione di quotazione di azioni in mercati regolamentati nei termini e con le modalità di cui all'art. 26, c. 4	no
Società contenuta nell'allegato A al D.Lgs. n. 175/2016	no
Società a partecipazione pubblica di diritto singolare (art.1, c. 4, lett. A)	no
Riferimento normativo società di diritto singolare ⁽³⁾	-----
La partecipata svolge attività economiche protette da diritti speciali o esclusivi insieme con altre attività svolte in regime di mercato	no
Riferimento normativo società con diritti speciali o esclusivi insieme con altre attività svolte in regime di mercato ⁽³⁾	-----
Società esclusa dall'applicazione dell'art. 4 con DPCM (art. 4, c. 9)	no
Società esclusa dall'applicazione dell'art. 4 con provvedimento del Presidente della Regione o delle Prov. Autonome (art. 4, c. 9)	no
Riferimento normativo atto esclusione ⁽⁴⁾	-----

⁽³⁾ Compilare il campo solo se nel campo precedente è stato scelto "sì"

⁽⁴⁾ Compilare il campo solo se in uno dei campi precedenti è stato scelto "sì"

DATI DI BILANCIO PER LA VERIFICA TUSP

NOME DEL CAMPO	Anno 2017
Tipologia di attività svolta	Attività produttive di beni e servizi
Numero medio di dipendenti	0
Numero dei componenti dell'organo di amministrazione	3
Compenso dei componenti dell'organo di amministrazione	16.000
Numero dei componenti dell'organo di controllo	3
Compenso dei componenti dell'organo di controllo	12.000

ATTENZIONE: l'applicativo richiede la compilazione della sezione dati di bilancio per la verifica del TUSP solo nel caso in cui la società non depositi presso il Registro Imprese il bilancio d'esercizio 2017 in formato elaborabile secondo lo standard XBRL.

NOME DEL CAMPO	2017	2016	2015	2014	2013
Approvazione bilancio	sì	sì	sì	sì	sì
Risultato d'esercizio	251.490	-20.472.528	204.860	126.887	217.577

ATTENZIONE: l'Ente deve compilare, esclusivamente in base alla tipologia di attività svolta dalla partecipata e indicata nel campo precedente, una delle seguenti quattro sotto-sezioni di "DATI DI BILANCIO PER LA VERIFICA TUSP".

Ulteriori informazioni relative ai campi della Sezione

- **Numero dei dipendenti**": la società non ha dipendenti.
- **Numero dei componenti dell'organo di amministrazione**: i tre consiglieri sono in carica dal 10/05/2016 sino all'approvazione del bilancio 31/12/2018
- **Compensi dei componenti dell'organo di amministrazione**": il compenso complessivo degli Amministratori al 31.12.2017 è pari ad euro 16.000,00, di cui € 8.000 per il Presidente e € 4.000 per ciascuno dei due consiglieri.
- **Il bilancio 31/12/2017** ha evidenziato un utile di € 241.490

Attività produttive di beni e servizi o Distretti tecnologici

Compilare la seguente sotto-sezione se la "Tipologia di attività svolta" dalla partecipata è: "Attività produttive di beni e servizi" o "Attività di promozione e sviluppo di progetti di ricerca finanziati (Distretti tecnologici)".

NOME DEL CAMPO	2017	2016	2015
A1) Ricavi delle vendite e delle prestazioni	0	0	0
A5) Altri Ricavi e Proventi	543.900	425.464	434.839
di cui Contributi in conto esercizio	0	0	1.072

Ulteriori informazioni relative ai campi della sezione

La società non gestisce direttamente il servizio Idrico sui territori dei Comuni soci risultando solamente proprietaria degli impianti, concessi in utilizzo al gestore unico (Uniacque Spa) del Servizio Idrico Integrato della Provincia di Bergamo, per i quali percepisce i proventi di messa a disposizione.

Attività di Holding

Compilare la seguente sotto-sezione se la "Tipologia di attività svolta" dalla partecipata è: "Attività consistenti nell'assunzione di partecipazioni in società esercenti attività diverse da quella creditizia e finanziaria (Holding)".

NOME DEL CAMPO	2017	2016	2015
A1) Ricavi delle vendite e delle prestazioni			
A5) Altri Ricavi e Proventi			
di cui Contributi in conto esercizio			
C15) Proventi da partecipazioni			
C16) Altri proventi finanziari			
C17 bis) Utili e perdite su cambi			
D18 a) Rettifiche di valore di attività finanziarie - Rivalutazioni di partecipazioni			

Attività bancarie e finanziarie

Compilare la seguente sotto-sezione se la "Tipologia di attività svolta" dalla partecipata è: "Attività bancarie e finanziarie".

NOME DEL CAMPO	2017	2016	2015
Interessi attivi e proventi assimilati			
Commissioni attive			

Attività assicurative

Compilare la seguente sotto-sezione se la "Tipologia di attività svolta" dalla partecipata è: "Attività assicurative".

NOME DEL CAMPO	2017	2016	2015
I.1 Conto Tecnico dei rami danni - Premi di competenza, al netto delle cessioni in riassicurazione			
I.3 Conto Tecnico dei rami danni - Altri proventi tecnici, al netto delle cessioni in riassicurazione			
II.1 Conto Tecnico dei rami vita - Premi dell'esercizio, al netto delle cessioni in riassicurazione			
II.4 Conto Tecnico dei rami vita - Altri proventi tecnici, al netto delle cessioni in riassicurazione			

QUOTA DI POSSESSO (quota diretta e/o indiretta)

NOME DEL CAMPO	INDICAZIONI PER LA COMPILAZIONE
Tipologia di Partecipazione	Partecipazione diretta
Quota diretta ⁽⁵⁾	1,97
Codice Fiscale Tramite ⁽⁶⁾	
Denominazione Tramite (organismo) ⁽⁶⁾	
Quota detenuta dalla Tramite nella società ⁽⁷⁾	

Ulteriori informazioni relative ai campi della sezione

La compagine azionaria è costituita totalmente da Comuni nessuno dei quali con maggioranza assoluta.

⁽⁵⁾ Se la partecipazione è diretta o sia diretta che indiretta, inserire la quota detenuta direttamente dall'Amministrazione nella società.

⁽⁶⁾ Compilare se per "Tipologia di Partecipazione" è stato indicato "Partecipazione Indiretta" o "Partecipazione diretta e indiretta". Inserire CF e denominazione dell'ultima tramite attraverso la quale la società è indirettamente partecipata dall'Amministrazione.

⁽⁷⁾ Inserire la quota di partecipazione che la "tramite" detiene nella società.

QUOTA DI POSSESSO – TIPO DI CONTROLLO

NOME DEL CAMPO	INDICAZIONI PER LA COMPILAZIONE
Tipo di controllo	nessuno

Ulteriori informazioni relative ai campi della sezione

La Società è costituita in S.p.A. ed è gestita, nel rispetto della normativa del Codice civile per le società di Capitali e dello Statuto Sociale, da un Consiglio di Amministrazione eletto dall'assemblea dei soci. Nessun Comune socio ha la maggioranza assoluta della proprietà o influisce singolarmente sulla gestione.

INFORMAZIONI ED ESITO PER LA RAZIONALIZZAZIONE

NOME DEL CAMPO	INDICAZIONI PER LA COMPILAZIONE
La partecipata svolge un'attività di produzione di beni e servizi a favore dell'Amministrazione?	No
Attività svolta dalla Partecipata	attività diversa dalle precedenti
Descrizione dell'attività	Società proprietaria delle reti del servizio acquedotto e altri impianti del servizio idrico integrato sui territori dei Comuni soci concessi in uso alla Società gestore del Servizio Idrico Integrato della Provincia di Bergamo.
Quota % di partecipazione detenuta dal soggetto privato ⁽⁸⁾	-----
Svolgimento di attività analoghe a quelle svolte da altre società (art.20, c.2 lett.c)	si
Necessità di contenimento dei costi di funzionamento (art.20, c.2 lett.f)	no
Necessità di aggregazione di società (art.20, c.2 lett.g)	no
L'Amministrazione ha fissato, con proprio provvedimento, obiettivi specifici sui costi di funzionamento della partecipata? (art.19, c.5) ⁽⁹⁾	no
Esito della ricognizione	razionalizzazione
Modalità (razionalizzazione) ⁽¹⁰⁾	cessione della partecipazione a titolo oneroso
Termine previsto per la razionalizzazione ⁽¹⁰⁾	31/12/2019
Le misure di razionalizzazione sono state concluse alla data del 31/12/2018?	no
Note*	

⁽⁸⁾ Compilare il campo se "Attività svolta dalla Partecipata" precedentemente selezionata è "realizzazione e gestione di opera pubblica ovvero organizzazione e gestione di servizio di interesse generale tramite PPP (Art.4, c.2, lett. c)".

⁽⁹⁾ Compilare il campo se per "Tipo di controllo" è stato selezionato elemento diverso da "nessuno".

⁽¹⁰⁾ Campo obbligatorio se per "Esito della ricognizione" è stato selezionato "Razionalizzazione".

* Campo con compilazione facoltativa

Ulteriori informazioni relative ai campi della sezione

Attività svolta dalla partecipata” e “Svolgimento di attività analoghe a quelle svolte da altre società”: la Società non gestisce direttamente il servizio idrico sui territori dei Comuni soci, risultando solamente proprietaria degli impianti, concessi in utilizzo al gestore unico del servizio idrico integrato della provincia di Bergamo, per i quali percepisce i proventi di messa a disposizione.

Esito della ricognizione e modalità razionalizzazione: si conferma la cessione della partecipazione prevista nella ricognizione straordinaria di cui alla delibera del C.C. n. 46/2017.

La cessione delle azioni a Uniacque Spa – gestore del servizio idrico integrato - sarà sottoposta all’approvazione del C.C. in data 18/12/2018.

Termine previsto per la razionalizzazione: 31/12/2019

*Scheda di dettaglio***DATI ANAGRAFICI DELLA PARTECIPATA**

NOME DEL CAMPO	
Codice Fiscale	04159640160
Denominazione	CREDITO COOPERATIVO DI CARAVAGGIO ADDA E CREMASCO – CASSA RURALE – SOCIETA’ COOPERATIVA
Anno di costituzione della società	2016
Forma giuridica	Società cooperativa
Tipo di fondazione	-----
Altra forma giuridica	-----
Stato della società	La società è attiva
Anno di inizio della procedura ⁽¹⁾	-----
Società con azioni quotate in mercati regolamentati ⁽²⁾	no
Società che ha emesso strumenti finanziari quotati in mercati regolamentati (ex TUSP) ⁽²⁾	no

⁽¹⁾ Compilare il campo “Anno di inizio della procedura” solo se nel campo “Stato della società” è stato selezionato un elemento diverso da “La società è attiva”.

⁽²⁾ Le società emittenti azioni o strumenti finanziari in mercati regolamentati nell’applicativo sono individuate mediante elenchi ufficiali.

SEDE LEGALE DELLA PARTECIPATA

NOME DEL CAMPO	
Stato	Italia
Provincia	Bergamo
Comune	Caravaggio
CAP *	24043
Indirizzo *	Via Bernardo da Caravaggio snc
Telefono *	0363354411
FAX *	0363350811
Email *	info@caravaggio.bcc.it

*campo con compilazione facoltativa

SETTORE DI ATTIVITÀ DELLA PARTECIPATA

La lista dei codici Ateco è disponibile al link <http://www.istat.it/it/strumenti/definizioni-e-classificazioni/ateco-2007>

NOME DEL CAMPO	
Attività 1	64.19.1
Peso indicativo dell'attività %	100%
Attività 2 *	
Peso indicativo dell'attività % *	
Attività 3 *	
Peso indicativo dell'attività % *	
Attività 4 *	
Peso indicativo dell'attività % *	

*campo con compilazione facoltativa

ULTERIORI INFORMAZIONI SULLA PARTECIPATA

NOME DEL CAMPO	
Società in house	no
Previsione nello statuto di limiti sul fatturato ⁽³⁾	-----
Deliberazione di quotazione di azioni in mercati regolamentati nei termini e con le modalità di cui all'art. 26, c. 4	no
Società contenuta nell'allegato A al D.Lgs. n. 175/2016	no
Società a partecipazione pubblica di diritto singolare (art.1, c. 4, lett. A)	no
Riferimento normativo società di diritto singolare ⁽³⁾	-----
La partecipata svolge attività economiche protette da diritti speciali o esclusivi insieme con altre attività svolte in regime di mercato	no
Riferimento normativo società con diritti speciali o esclusivi insieme con altre attività svolte in regime di mercato ⁽³⁾	-----
Società esclusa dall'applicazione dell'art. 4 con DPCM (art. 4, c. 9)	no
Società esclusa dall'applicazione dell'art. 4 con provvedimento del Presidente della Regione o delle Prov. Autonome (art. 4, c. 9)	no
Riferimento normativo atto esclusione ⁽⁴⁾	-----

⁽³⁾ Compilare il campo solo se nel campo precedente è stato scelto "sì"

⁽⁴⁾ Compilare il campo solo se in uno dei campi precedenti è stato scelto "sì"

DATI DI BILANCIO PER LA VERIFICA TUSP

NOME DEL CAMPO	Anno 2017
Tipologia di attività svolta	Attività bancarie e finanziarie
Numero medio di dipendenti	230
Numero dei componenti dell'organo di amministrazione	13
Compenso dei componenti dell'organo di amministrazione	€ 272.932,93
Numero dei componenti dell'organo di controllo	3
Compenso dei componenti dell'organo di controllo	€ 117.051,84

ATTENZIONE: l'applicativo richiede la compilazione della sezione dati di bilancio per la verifica del TUSP solo nel caso in cui la società non depositi presso il Registro Imprese il bilancio d'esercizio 2017 in formato elaborabile secondo lo standard XBRL.

NOME DEL CAMPO	2017	2016	2015	2014	2013
Approvazione bilancio	si	si	Scegliere un elemento.	Scegliere un elemento.	Scegliere un elemento.
Risultato d'esercizio	1.001.379	-4.330.632	-----	-----	-----

ATTENZIONE: l'Ente deve compilare, esclusivamente in base alla tipologia di attività svolta dalla partecipata e indicata nel campo precedente, una delle seguenti quattro sotto-sezioni di "DATI DI BILANCIO PER LA VERIFICA TUSP".

Ulteriori informazioni relative ai campi della Sezione

Numero dei dipendenti 2017: 4 dirigenti – 24 quadri direttivi 3° e 4° livello, 45 quadri direttivi 1° e 2° livello, 157 impiegati. L'allocatione del personale è in larga parte sulla Rete con oltre il 68% del totale, mentre le restanti risorse, allocate presso gli uffici di sede, supportano costantemente i colleghi della rete per consentire alla Banca di presidiare al meglio il territorio e fornire adeguato servizio alla clientela.

Compensi dei componenti dell'organo di amministrazione: il compenso complessivo degli Amministratori al 31/12/2017 è pari ad € 272.932,93.

Approvazione bilancio e Risultato d'esercizio: data inizio dell'attività 01/07/2016. Il dato relativo all'anno 2016 è riferito al 1° esercizio 2016 Credito Cooperativo Caravaggio Adda Cremasco composto dal periodo 01/07/2016 – 31/12/2016. Il bilancio d'esercizio al 31/12/2017 ha evidenziato un utile di € 1.001.379.

Attività produttive di beni e servizi o Distretti tecnologici

Compilare la seguente sotto-sezione se la "Tipologia di attività svolta" dalla partecipata è: "Attività produttive di beni e servizi" o "Attività di promozione e sviluppo di progetti di ricerca finanziati (Distretti tecnologici)".

NOME DEL CAMPO	2017	2016	2015
A1) Ricavi delle vendite e delle prestazioni			
A5) Altri Ricavi e Proventi			
di cui Contributi in conto esercizio			

Attività di Holding

Compilare la seguente sotto-sezione se la "Tipologia di attività svolta" dalla partecipata è: "Attività consistenti nell'assunzione di partecipazioni in società esercenti attività diverse da quella creditizia e finanziaria (Holding)".

NOME DEL CAMPO	2017	2016	2015
A1) Ricavi delle vendite e delle prestazioni			
A5) Altri Ricavi e Proventi			
di cui Contributi in conto esercizio			
C15) Proventi da partecipazioni			
C16) Altri proventi finanziari			
C17 bis) Utili e perdite su cambi			
D18 a) Rettifiche di valore di attività finanziarie - Rivalutazioni di partecipazioni			

Attività bancarie e finanziarie

Compilare la seguente sotto-sezione se la "Tipologia di attività svolta" dalla partecipata è: "Attività bancarie e finanziarie".

NOME DEL CAMPO	2017	2016	2015
Interessi attivi e proventi assimilati	31.173.338	14.817.103	-----
Commissioni attive	10.584.527	5.078.202	-----

Attività assicurative

Compilare la seguente sotto-sezione se la "Tipologia di attività svolta" dalla partecipata è: "Attività assicurative".

NOME DEL CAMPO	2017	2016	2015
I.1 Conto Tecnico dei rami danni - Premi di competenza, al netto delle cessioni in riassicurazione			
I.3 Conto Tecnico dei rami danni - Altri proventi tecnici, al netto delle cessioni in riassicurazione			
II.1 Conto Tecnico dei rami vita - Premi dell'esercizio, al netto delle cessioni in riassicurazione			
II.4 Conto Tecnico dei rami vita - Altri proventi tecnici, al netto delle cessioni in riassicurazione			

QUOTA DI POSSESSO (quota diretta e/o indiretta)

NOME DEL CAMPO	INDICAZIONI PER LA COMPILAZIONE
Tipologia di Partecipazione	Partecipazione diretta
Quota diretta ⁽⁵⁾	0,0024421
Codice Fiscale Tramite ⁽⁶⁾	
Denominazione Tramite (organismo) ⁽⁶⁾	
Quota detenuta dalla Tramite nella società ⁽⁷⁾	

⁽⁵⁾ Se la partecipazione è diretta o sia diretta che indiretta, inserire la quota detenuta direttamente dall'Amministrazione nella società.

⁽⁶⁾ Compilare se per "Tipologia di Partecipazione" è stato indicato "Partecipazione Indiretta" o "Partecipazione diretta e indiretta". Inserire CF e denominazione dell'ultima tramite attraverso la quale la società è indirettamente partecipata dall'Amministrazione.

⁽⁷⁾ Inserire la quota di partecipazione che la "tramite" detiene nella società.

QUOTA DI POSSESSO – TIPO DI CONTROLLO

NOME DEL CAMPO	INDICAZIONI PER LA COMPILAZIONE
Tipo di controllo	nessuno

INFORMAZIONI ED ESITO PER LA RAZIONALIZZAZIONE

NOME DEL CAMPO	INDICAZIONI PER LA COMPILAZIONE
La partecipata svolge un'attività di produzione di beni e servizi a favore dell'Amministrazione?	No
Attività svolta dalla Partecipata	attività diversa dalle precedenti
Descrizione dell'attività	Completa attività bancaria
Quota % di partecipazione detenuta dal soggetto privato ⁽⁸⁾	-----
Svolgimento di attività analoghe a quelle svolte da altre società (art.20, c.2 lett.c)	no
Necessità di contenimento dei costi di funzionamento (art.20, c.2 lett.f)	no
Necessità di aggregazione di società (art.20, c.2 lett.g)	no
L'Amministrazione ha fissato, con proprio provvedimento, obiettivi specifici sui costi di funzionamento della partecipata? (art.19, c.5) ⁽⁹⁾	no
Esito della ricognizione	mantenimento senza interventi
Modalità (razionalizzazione) ⁽¹⁰⁾	-----
Termine previsto per la razionalizzazione ⁽¹⁰⁾	-----
Le misure di razionalizzazione sono state concluse alla data del 31/12/2018?	-----
Note*	

⁽⁸⁾ Compilare il campo se "Attività svolta dalla Partecipata" precedentemente selezionata è "realizzazione e gestione di opera pubblica ovvero organizzazione e gestione di servizio di interesse generale tramite PPP (Art.4, c.2, lett. c)".

⁽⁹⁾ Compilare il campo se per "Tipo di controllo" è stato selezionato elemento diverso da "nessuno".

⁽¹⁰⁾ Campo obbligatorio se per "Esito della ricognizione" è stato selezionato "Razionalizzazione".

* Campo con compilazione facoltativa

Ulteriori informazioni relative ai campi della Sezione

Attività svolta dalla partecipata: completa attività bancaria.

La società non rientra in alcuna delle categorie di cui all'articolo 4 del D.Lgs. 175/2016.

Esito della ricognizione: si conferma il mantenimento della partecipazione previsto nella ricognizione straordinaria di cui alla delibera del C.C. n. 46/2017.

Motivazione della scelta di mantenimento: si ritiene di mantenere la partecipazione come segnale di sensibilità e sostegno delle iniziative socio-economiche di cui la banca da sempre si fa promotrice; la banca opera nel territorio con finalità nell'ambito delle funzioni mutualistiche di proseguimento di obiettivi sociali con ricadute economiche nel territorio. La partecipazione è esigua e priva di costi per l'Amministrazione.

*Scheda di dettaglio***DATI ANAGRAFICI DELLA PARTECIPATA**

NOME DEL CAMPO	
Codice Fiscale	00298360173
Denominazione	COGEME S.P.A.
Anno di costituzione della società	1970
Forma giuridica	Società per azioni
Tipo di fondazione	-----
Altra forma giuridica	-----
Stato della società	La società è attiva
Anno di inizio della procedura ⁽¹⁾	-----
Società con azioni quotate in mercati regolamentati ⁽²⁾	no
Società che ha emesso strumenti finanziari quotati in mercati regolamentati (ex TUSP) ⁽²⁾	no

⁽¹⁾ Compilare il campo “Anno di inizio della procedura” solo se nel campo “Stato della società” è stato selezionato un elemento diverso da “La società è attiva”.

⁽²⁾ Le società emittenti azioni o strumenti finanziari in mercati regolamentati nell’applicativo sono individuate mediante elenchi ufficiali.

SEDE LEGALE DELLA PARTECIPATA

NOME DEL CAMPO	
Stato (scegliere un elemento)	Italia
Provincia	Brescia
Comune	Rovato
CAP *	25038
Indirizzo *	Via XXV Aprile, 18
Telefono *	03077141
FAX *	0307722700
Email *	cogeme@cogeme.net

*campo con compilazione facoltativa

SETTORE DI ATTIVITÀ DELLA PARTECIPATA

La lista dei codici Ateco è disponibile al link <http://www.istat.it/it/strumenti/definizioni-e-classificazioni/ateco-2007>

NOME DEL CAMPO	
Attività 1	35.30.00
Peso indicativo dell'attività %	18%
Attività 2 *	
Peso indicativo dell'attività % *	
Attività 3 *	
Peso indicativo dell'attività % *	
Attività 4 *	
Peso indicativo dell'attività % *	

*campo con compilazione facoltativa

ULTERIORI INFORMAZIONI SULLA PARTECIPATA

NOME DEL CAMPO	
Società in house	no
Previsione nello statuto di limiti sul fatturato ⁽³⁾	-----
Deliberazione di quotazione di azioni in mercati regolamentati nei termini e con le modalità di cui all'art. 26, c. 4	no
Società contenuta nell'allegato A al D.Lgs. n. 175/2016	-----
Società a partecipazione pubblica di diritto singolare (art.1, c. 4, lett. A)	no
Riferimento normativo società di diritto singolare ⁽³⁾	-----
La partecipata svolge attività economiche protette da diritti speciali o esclusivi insieme con altre attività svolte in regime di mercato	no
Riferimento normativo società con diritti speciali o esclusivi insieme con altre attività svolte in regime di mercato ⁽³⁾	-----
Società esclusa dall'applicazione dell'art. 4 con DPCM (art. 4, c. 9)	no
Società esclusa dall'applicazione dell'art. 4 con provvedimento del Presidente della Regione o delle Prov. Autonome (art. 4, c. 9)	no
Riferimento normativo atto esclusione ⁽⁴⁾	-----

⁽³⁾ Compilare il campo solo se nel campo precedente è stato scelto "sì"

⁽⁴⁾ Compilare il campo solo se in uno dei campi precedenti è stato scelto "sì"

DATI DI BILANCIO PER LA VERIFICA TUSP

NOME DEL CAMPO	Anno 2017
Tipologia di attività svolta	Attività produttive di beni e servizi
Numero medio di dipendenti	11
Numero dei componenti dell'organo di amministrazione	5
Compenso dei componenti dell'organo di amministrazione	54.000,00
Numero dei componenti dell'organo di controllo	3
Compenso dei componenti dell'organo di controllo	33.000,00

ATTENZIONE: l'applicativo richiede la compilazione della sezione dati di bilancio per la verifica del TUSP solo nel caso in cui la società non depositi presso il Registro Imprese il bilancio d'esercizio 2017 in formato elaborabile secondo lo standard XBRL.

NOME DEL CAMPO	2017	2016	2015	2014	2013
Approvazione bilancio	sì	sì	sì	sì	sì
Risultato d'esercizio	2.827.985	5.050.796	2.320.554	3.217.508	3.556.581

ATTENZIONE: l'Ente deve compilare, esclusivamente in base alla tipologia di attività svolta dalla partecipata e indicata nel campo precedente, una delle seguenti quattro sotto-sezioni di "DATI DI BILANCIO PER LA VERIFICA TUSP".

Ulteriori informazioni relative ai campi della Sezione

- **Numero medio dei dipendenti:** n. 4 impiegati - n. 7 operai. Da dicembre 2017 n. 1 dipendente è distaccato al 50% in Acque Bresciane S.r.l.
- **Numero dei componenti dell'organo di amministrazione:** i cinque consiglieri sono in carica dal 08/07/2016 sino all'approvazione del bilancio relativo all'esercizio 2018;
- **Compensi dei componenti dell'organo di amministrazione:** compenso complessivo degli amministratori € 54.000, di cui € 24.000 per il presidente e € 10.000/cad. per 3 consiglieri; un consigliere non percepisce il compenso poiché copre la carica di vice-sindaco presso un Comune.
- **"Approvazione bilancio" e "Risultato d'esercizio":** Il bilancio di esercizio al 31/12/2017, approvato dall'Assemblea dei soci in data 10/12/2018, ha evidenziato un utile di € 2.827.985.

Attività produttive di beni e servizi o Distretti tecnologici

Compilare la seguente sotto-sezione se la "Tipologia di attività svolta" dalla partecipata è: "Attività produttive di beni e servizi" o "Attività di promozione e sviluppo di progetti di ricerca finanziati (Distretti tecnologici)".

NOME DEL CAMPO	2017	2016	2015
A1) Ricavi delle vendite e delle prestazioni	4.737.072	4.915.822	5.436.847
A5) Altri Ricavi e Proventi	2.241.219	1.836.277	2.557.683
di cui Contributi in conto esercizio	147.051	163.702	173.110

Attività di Holding

Compilare la seguente sotto-sezione se la "Tipologia di attività svolta" dalla partecipata è: "Attività consistenti nell'assunzione di partecipazioni in società esercenti attività diverse da quella creditizia e finanziaria (Holding)".

NOME DEL CAMPO	2017	2016	2015
A1) Ricavi delle vendite e delle prestazioni			
A5) Altri Ricavi e Proventi			
di cui Contributi in conto esercizio			
C15) Proventi da partecipazioni			
C16) Altri proventi finanziari			
C17 bis) Utili e perdite su cambi			
D18 a) Rettifiche di valore di attività finanziarie - Rivalutazioni di partecipazioni			

Attività bancarie e finanziarie

Compilare la seguente sotto-sezione se la "Tipologia di attività svolta" dalla partecipata è: "Attività bancarie e finanziarie".

NOME DEL CAMPO	2017	2016	2015
Interessi attivi e proventi assimilati			
Commissioni attive			

Attività assicurative

Compilare la seguente sotto-sezione se la "Tipologia di attività svolta" dalla partecipata è: "Attività assicurative".

NOME DEL CAMPO	2017	2016	2015
I.1 Conto Tecnico dei rami danni - Premi di competenza, al netto delle cessioni in riassicurazione			
I.3 Conto Tecnico dei rami danni - Altri proventi tecnici, al netto delle cessioni in riassicurazione			
II.1 Conto Tecnico dei rami vita - Premi dell'esercizio, al netto delle cessioni in riassicurazione			
II.4 Conto Tecnico dei rami vita - Altri proventi tecnici, al netto delle cessioni in riassicurazione			

QUOTA DI POSSESSO (quota diretta e/o indiretta)

NOME DEL CAMPO	INDICAZIONI PER LA COMPILAZIONE
Tipologia di Partecipazione	Partecipazione diretta
Quota diretta ⁽⁵⁾	0,007
Codice Fiscale Tramite ⁽⁶⁾	
Denominazione Tramite (organismo) ⁽⁶⁾	
Quota detenuta dalla Tramite nella società ⁽⁷⁾	

⁽⁵⁾ Se la partecipazione è diretta o sia diretta che indiretta, inserire la quota detenuta direttamente dall'Amministrazione nella società.

⁽⁶⁾ Compilare se per "Tipologia di Partecipazione" è stato indicato "Partecipazione Indiretta" o "Partecipazione diretta e indiretta". Inserire CF e denominazione dell'ultima tramite attraverso la quale la società è indirettamente partecipata dall'Amministrazione.

⁽⁷⁾ Inserire la quota di partecipazione che la "tramite" detiene nella società.

QUOTA DI POSSESSO – TIPO DI CONTROLLO

NOME DEL CAMPO	INDICAZIONI PER LA COMPILAZIONE
Tipo di controllo	nessuno

INFORMAZIONI ED ESITO PER LA RAZIONALIZZAZIONE

NOME DEL CAMPO	INDICAZIONI PER LA COMPILAZIONE
La partecipata svolge un'attività di produzione di beni e servizi a favore dell'Amministrazione?	No
Attività svolta dalla Partecipata	produzione di un servizio di interesse generale (Art. 4, c. 2, lett. a)
Descrizione dell'attività	<p>La società ha per oggetto l'esercizio in proprio e/o per conto degli enti locali, nonché di soggetti terzi, nei limiti di quanto consentito dalla normativa vigente - sia in via diretta che attraverso società partecipate e/o collegate - principalmente delle seguenti attività:</p> <p>(a) La gestione dei servizi pubblici locali e sovracomunali degli enti locali soci;</p> <p>(b) La progettazione, la realizzazione nonché la gestione di opere, edifici ed impianti pubblici o di pubblica utilità e di pubblico interesse, nonché l'effettuazione di lavori, forniture e servizi pubblici in genere per gli enti locali soci, anche mediante la partecipazione ad accordi di programma ai sensi dell'articolo 27 l. 08/06/1990 n. 142 e della legge regionale della Lombardia 15/05/1993 n. 14 e successive modificazioni o di altre disposizioni di leggi nazionali o regionali in materia;</p> <p>(c) La progettazione, costruzione e gestione, su indicazione degli enti pubblici locali soci o per loro delega nome e conto, secondo le disposizioni di legge, di impianti pubblici e/o di pubblica utilità soggetti ad autorizzazione amministrativa;</p> <p>(d) La progettazione, costruzione e gestione, sia in proprio che in concessione o in affidamento, di impianti di produzione, trasporto, distribuzione dei gas, anche liquefatti, nonché il loro commercio ed ogni altra attività connessa o collegata col servizio gas, compresa la gestione per conto terzi di centrali termiche e di riscaldamento, condizionamento e simili;</p> <p>(e) La progettazione, costruzione e gestione di acquedotti, fognature, depuratori ed ogni altro impianto collegato alla gestione del ciclo completo delle acque;</p> <p>(f) La progettazione, costruzione e gestione di impianti di trattamento, selezione, recupero e smaltimento di rifiuti di qualunque tipologia;</p> <p>(g) La raccolta, il recupero, lo smaltimento ed il trattamento di tutti i generi di rifiuti tramite la progettazione, realizzazione e gestione di discariche controllate e di impianti a tecnologia complessa ivi compresi sistemi di termovalorizzazione, nonché tutte le attività inerenti l'igiene urbana e la salvaguardia dell'ambiente compreso il trattamento e la commercializzazione dei prodotti da essi derivati;</p> <p>(h) La progettazione, realizzazione e gestione di impianti per la produzione e la distribuzione di energia elettrica con vari sistemi tecnologici;</p> <p>(i) L'organizzazione e la gestione di servizi per conto dei comuni, enti in genere e loro consorzi, imprese private, con particolare riferimento alle opere e ai servizi di pubblica utilità;</p> <p>(j) L'attività di ricerca, coltivazione, lavorazione, trasformazione e commercializzazione dei prodotti da essi derivati;</p> <p>(k) La coltivazione e gestione di terreni agricoli;</p> <p>(l) L'autotrasporto merci, anche per conto terzi;</p> <p>(m) L'attività di informatizzazione, consulenza e formazione;</p> <p>(n) Telecomunicazioni, ivi compresa telefonia fissa o mobile, anche su rete;</p> <p>In particolare, gli obiettivi strategici di Cogeme riguardano attualmente la gestione di partecipazioni in società che erogano servizi di interesse economico generale, il sostegno allo sviluppo della gestione associata di servizi per i Comuni, la gestione del patrimonio immobiliare di proprietà e il sostegno allo sviluppo economico e sociale del territorio di riferimento. Fornitura di vapore e aria condizionata, gestione per conto terzi di centrali termiche e di impianti di riscaldamento (gestione calore – servizio energia)</p>
Quota % di partecipazione detenuta dal soggetto privato ⁽⁸⁾	-----
Svolgimento di attività analoghe a quelle svolte da altre società (art.20, c.2 lett.c)	no

NOME DEL CAMPO	INDICAZIONI PER LA COMPILAZIONE
Necessità di contenimento dei costi di funzionamento (art.20, c.2 lett.f)	no
Necessità di aggregazione di società (art.20, c.2 lett.g)	no
L'Amministrazione ha fissato, con proprio provvedimento, obiettivi specifici sui costi di funzionamento della partecipata? (art.19, c.5) ⁽⁹⁾	no
Esito della ricognizione	mantenimento senza interventi
Modalità (razionalizzazione) ⁽¹⁰⁾	-----
Termine previsto per la razionalizzazione ⁽¹⁰⁾	-----
Le misure di razionalizzazione sono state concluse alla data del 31/12/2018?	-----
Note*	

⁽⁸⁾ Compilare il campo se "Attività svolta dalla Partecipata" precedentemente selezionata è "realizzazione e gestione di opera pubblica ovvero organizzazione e gestione di servizio di interesse generale tramite PPP (Art.4, c.2, lett. c)".

⁽⁹⁾ Compilare il campo se per "Tipo di controllo" è stato selezionato elemento diverso da "nessuno".

⁽¹⁰⁾ Campo obbligatorio se per "Esito della ricognizione" è stato selezionato "Razionalizzazione".

* Campo con compilazione facoltativa

Ulteriori informazioni relative ai campi della Sezione

Attività svolta: la società non svolge alcuna attività per il Comune.

Esito della ricognizione: si conferma il mantenimento della partecipazione previsto nella ricognizione straordinaria di cui alla delibera del C.C. n. 46/2017.

Motivazione della scelta del mantenimento: nell'ottica di ottimizzare i costi e l'efficacia di alcuni servizi pubblici locali e considerando le prossime scadenze degli attuali appalti, si ritiene di mantenere la partecipazione al fine di valutare l'affidamento futuro degli stessi alla società.

*Scheda di dettaglio***DATI ANAGRAFICI DELLA PARTECIPATA**

NOME DEL CAMPO	
Codice Fiscale	06062780967
Denominazione	GIAVA UNO S.R.L. IN LIQUIDAZIONE
Anno di costituzione della società	2008
Forma giuridica	Società a responsabilità limitata
Tipo di fondazione	-----
Altra forma giuridica	-----
Stato della società	Sono in corso procedure di liquidazione volontaria o scioglimento
Anno di inizio della procedura ⁽¹⁾	2015
Società con azioni quotate in mercati regolamentati ⁽²⁾	no
Società che ha emesso strumenti finanziari quotati in mercati regolamentati (ex TUSP) ⁽²⁾	no

⁽¹⁾ Compilare il campo "Anno di inizio della procedura" solo se nel campo "Stato della società" è stato selezionato un elemento diverso da "La società è attiva".

⁽²⁾ Le società emittenti azioni o strumenti finanziari in mercati regolamentati nell'applicativo sono individuate mediante elenchi ufficiali.

Ulteriori informazioni relative ai campi della Sezione

Stato della società: La procedura di liquidazione della società è in corso.

Tempo stimato per la conclusione della procedura: da uno a tre mesi.

SEDE LEGALE DELLA PARTECIPATA

NOME DEL CAMPO	
Stato	Italia
Provincia	ROMA
Comune	ROMA
CAP *	00198
Indirizzo *	Via Panama, 58
Telefono *	
FAX *	
Email *	

*campo con compilazione facoltativa

SETTORE DI ATTIVITÀ DELLA PARTECIPATA

La lista dei codici Ateco è disponibile al link <http://www.istat.it/it/strumenti/definizioni-e-classificazioni/ateco-2007>

NOME DEL CAMPO	
Attività 1	351100
Peso indicativo dell'attività %	LA SOCIETA' NON HA FATTURATO, E' IN LIQUIDAZIONE
Attività 2 *	
Peso indicativo dell'attività % *	
Attività 3 *	
Peso indicativo dell'attività % *	
Attività 4 *	
Peso indicativo dell'attività % *	

*campo con compilazione facoltativa

ULTERIORI INFORMAZIONI SULLA PARTECIPATA

NOME DEL CAMPO	
Società in house	no
Previsione nello statuto di limiti sul fatturato ⁽³⁾	-----
Deliberazione di quotazione di azioni in mercati regolamentati nei termini e con le modalità di cui all'art. 26, c. 4	no
Società contenuta nell'allegato A al D.Lgs. n. 175/2016	no
Società a partecipazione pubblica di diritto singolare (art.1, c. 4, lett. A)	no
Riferimento normativo società di diritto singolare ⁽³⁾	-----
La partecipata svolge attività economiche protette da diritti speciali o esclusivi insieme con altre attività svolte in regime di mercato	no
Riferimento normativo società con diritti speciali o esclusivi insieme con altre attività svolte in regime di mercato ⁽³⁾	-----
Società esclusa dall'applicazione dell'art. 4 con DPCM (art. 4, c. 9)	no
Società esclusa dall'applicazione dell'art. 4 con provvedimento del Presidente della Regione o delle Prov. Autonome (art. 4, c. 9)	no
Riferimento normativo atto esclusione ⁽⁴⁾	-----

⁽³⁾ Compilare il campo solo se nel campo precedente è stato scelto "sì"

⁽⁴⁾ Compilare il campo solo se in uno dei campi precedenti è stato scelto "sì"

DATI DI BILANCIO PER LA VERIFICA TUSP

NOME DEL CAMPO	Anno 2017
Tipologia di attività svolta	ATTIVITA' PRODUTTIVE DI BENI E SERVIZI. LA SOCIETA' E' TUTTAVIA INATTIVA E IN LIQUIDAZIONE
Numero medio di dipendenti	0
Numero dei componenti dell'organo di amministrazione	0
Compenso dei componenti dell'organo di amministrazione	0
Numero dei componenti dell'organo di controllo	0
Compenso dei componenti dell'organo di controllo	0

ATTENZIONE: l'applicativo richiede la compilazione della sezione dati di bilancio per la verifica del TUSP solo nel caso in cui la società non depositi presso il Registro Imprese il bilancio d'esercizio 2017 in formato elaborabile secondo lo standard XBRL.

NOME DEL CAMPO	2017	2016	2015	2014	2013
Approvazione bilancio	sì	sì	sì	sì	sì
Risultato d'esercizio	-70.023	-10.666	77.217	-1.543.582	-31.679

ATTENZIONE: l'Ente deve compilare, esclusivamente in base alla tipologia di attività svolta dalla partecipata e indicata nel campo precedente, una delle seguenti quattro sotto-sezioni di "DATI DI BILANCIO PER LA VERIFICA TUSP".

Ulteriori informazioni relative ai campi della Sezione

I bilanci sono stati regolarmente approvati entro i termini di legge.
Con riferimento ai **risultati d'esercizio**, si precisa che la società è stata sempre inattiva e dal 2015 è in liquidazione.

Attività produttive di beni e servizi o Distretti tecnologici

Compilare la seguente sotto-sezione se la "Tipologia di attività svolta" dalla partecipata è: "Attività produttive di beni e servizi" o "Attività di promozione e sviluppo di progetti di ricerca finanziati (Distretti tecnologici)".

NOME DEL CAMPO	2017	2016	2015
A1) Ricavi delle vendite e delle prestazioni	0	0	0
A5) Altri Ricavi e Proventi	0	7.680	0
di cui Contributi in conto esercizio	0	0	0

Attività di Holding

Compilare la seguente sotto-sezione se la "Tipologia di attività svolta" dalla partecipata è: "Attività consistenti nell'assunzione di partecipazioni in società esercenti attività diverse da quella creditizia e finanziaria (Holding)".

NOME DEL CAMPO	2017	2016	2015
A1) Ricavi delle vendite e delle prestazioni			
A5) Altri Ricavi e Proventi			
di cui Contributi in conto esercizio			
C15) Proventi da partecipazioni			
C16) Altri proventi finanziari			
C17 bis) Utili e perdite su cambi			
D18 a) Rettifiche di valore di attività finanziarie - Rivalutazioni di partecipazioni			

Attività bancarie e finanziarie

Compilare la seguente sotto-sezione se la "Tipologia di attività svolta" dalla partecipata è: "Attività bancarie e finanziarie".

NOME DEL CAMPO	2017	2016	2015
Interessi attivi e proventi assimilati			
Commissioni attive			

Attività assicurative

Compilare la seguente sotto-sezione se la "Tipologia di attività svolta" dalla partecipata è: "Attività assicurative".

NOME DEL CAMPO	2017	2016	2015
I.1 Conto Tecnico dei rami danni - Premi di competenza, al netto delle cessioni in riassicurazione			
I.3 Conto Tecnico dei rami danni - Altri proventi tecnici, al netto delle cessioni in riassicurazione			
II.1 Conto Tecnico dei rami vita - Premi dell'esercizio, al netto delle cessioni in riassicurazione			
II.4 Conto Tecnico dei rami vita - Altri proventi tecnici, al netto delle cessioni in riassicurazione			

QUOTA DI POSSESSO (quota diretta e/o indiretta)

NOME DEL CAMPO	INDICAZIONI PER LA COMPILAZIONE
Tipologia di Partecipazione	Partecipazione diretta
Quota diretta ⁽⁵⁾	5,00
Codice Fiscale Tramite ⁽⁶⁾	
Denominazione Tramite (organismo) ⁽⁶⁾	
Quota detenuta dalla Tramite nella società ⁽⁷⁾	

⁽⁵⁾ Se la partecipazione è diretta o sia diretta che indiretta, inserire la quota detenuta direttamente dall'Amministrazione nella società.

⁽⁶⁾ Compilare se per "Tipologia di Partecipazione" è stato indicato "Partecipazione Indiretta" o "Partecipazione diretta e indiretta". Inserire CF e denominazione dell'ultima tramite attraverso la quale la società è indirettamente partecipata dall'Amministrazione.

⁽⁷⁾ Inserire la quota di partecipazione che la "tramite" detiene nella società.

QUOTA DI POSSESSO – TIPO DI CONTROLLO

NOME DEL CAMPO	INDICAZIONI PER LA COMPILAZIONE
Tipo di controllo	nessuno

INFORMAZIONI ED ESITO PER LA RAZIONALIZZAZIONE

NOME DEL CAMPO	INDICAZIONI PER LA COMPILAZIONE
La partecipata svolge un'attività di produzione di beni e servizi a favore dell'Amministrazione?	No
Attività svolta dalla Partecipata	nessuna attività
Descrizione dell'attività	-----
Quota % di partecipazione detenuta dal soggetto privato ⁽⁸⁾	-----
Svolgimento di attività analoghe a quelle svolte da altre società (art.20, c.2 lett.c)	no
Necessità di contenimento dei costi di funzionamento (art.20, c.2 lett.f)	no
Necessità di aggregazione di società (art.20, c.2 lett.g)	no
L'Amministrazione ha fissato, con proprio provvedimento, obiettivi specifici sui costi di funzionamento della partecipata? (art.19, c.5) ⁽⁹⁾	no
Esito della ricognizione	razionalizzazione
Modalità (razionalizzazione) ⁽¹⁰⁾	messa in liquidazione della società
Termine previsto per la razionalizzazione ⁽¹⁰⁾	Da uno a tre mesi
Le misure di razionalizzazione sono state concluse alla data del 31/12/2018?	no
Note*	

⁽⁸⁾ Compilare il campo se "Attività svolta dalla Partecipata" precedentemente selezionata è "realizzazione e gestione di opera pubblica ovvero organizzazione e gestione di servizio di interesse generale tramite PPP (Art.4, c.2, lett. c)".

⁽⁹⁾ Compilare il campo se per "Tipo di controllo" è stato selezionato elemento diverso da "nessuno".

⁽¹⁰⁾ Campo obbligatorio se per "Esito della ricognizione" è stato selezionato "Razionalizzazione".

* Campo con compilazione facoltativa

Ulteriori informazioni relative ai campi della Sezione

Attività svolta: la società non svolge alcuna attività; società in liquidazione.

Esito della ricognizione, modalità e termine per la razionalizzazione: si conferma la liquidazione della società già prevista nella ricognizione straordinaria di cui alla delibera del C.C. n. 46 del 28/09/2017.

La procedura di liquidazione è in corso; tempo stimato per la conclusione della procedura: da uno a tre mesi.

*Scheda di dettaglio***DATI ANAGRAFICI DELLA PARTECIPATA**

NOME DEL CAMPO	
Codice Fiscale	02209730163
Denominazione	SABB – SERVIZI AMBIENTALI BASSA BERGAMASCA S.P.A.
Anno di costituzione della società	1992
Forma giuridica	Società per azioni
Tipo di fondazione	-----
Altra forma giuridica	-----
Stato della società	La società è attiva
Anno di inizio della procedura ⁽¹⁾	-----
Società con azioni quotate in mercati regolamentati ⁽²⁾	no
Società che ha emesso strumenti finanziari quotati in mercati regolamentati (ex TUSP) ⁽²⁾	no

⁽¹⁾ Compilare il campo “Anno di inizio della procedura” solo se nel campo “Stato della società” è stato selezionato un elemento diverso da “La società è attiva”.

⁽²⁾ Le società emittenti azioni o strumenti finanziari in mercati regolamentati nell’applicativo sono individuate mediante elenchi ufficiali.

SEDE LEGALE DELLA PARTECIPATA

NOME DEL CAMPO	
Stato	Italia
Provincia	Bergamo
Comune	Treviglio
CAP *	24047
Indirizzo *	Via Dalmazia, 2
Telefono *	03631970193
FAX *	03631970257
Email *	direzione@sabb.it

*campo con compilazione facoltativa

SETTORE DI ATTIVITÀ DELLA PARTECIPATA

La lista dei codici Ateco è disponibile al link <http://www.istat.it/it/strumenti/definizioni-e-classificazioni/ateco-2007>

NOME DEL CAMPO	
Attività 1	38.11 Raccolta di rifiuti solidi non pericolosi
Peso indicativo dell'attività %	0
Attività 2 *	49.41 Trasporto di merci su strada
Peso indicativo dell'attività % *	0
Attività 3 *	68.20.01 Locazione immobiliare beni propri
Peso indicativo dell'attività % *	100
Attività 4 *	
Peso indicativo dell'attività % *	

*campo con compilazione facoltativa

ULTERIORI INFORMAZIONI SULLA PARTECIPATA

NOME DEL CAMPO	
Società in house	no
Previsione nello statuto di limiti sul fatturato ⁽³⁾	-----
Deliberazione di quotazione di azioni in mercati regolamentati nei termini e con le modalità di cui all'art. 26, c. 4	no
Società contenuta nell'allegato A al D.Lgs. n. 175/2016	no
Società a partecipazione pubblica di diritto singolare (art.1, c. 4, lett. A)	no
Riferimento normativo società di diritto singolare ⁽³⁾	-----
La partecipata svolge attività economiche protette da diritti speciali o esclusivi insieme con altre attività svolte in regime di mercato	no
Riferimento normativo società con diritti speciali o esclusivi insieme con altre attività svolte in regime di mercato ⁽³⁾	-----
Società esclusa dall'applicazione dell'art. 4 con DPCM (art. 4, c. 9)	no
Società esclusa dall'applicazione dell'art. 4 con provvedimento del Presidente della Regione o delle Prov. Autonome (art. 4, c. 9)	no
Riferimento normativo atto esclusione ⁽⁴⁾	-----

⁽³⁾ Compilare il campo solo se nel campo precedente è stato scelto "sì"

⁽⁴⁾ Compilare il campo solo se in uno dei campi precedenti è stato scelto "sì"

DATI DI BILANCIO PER LA VERIFICA TUSP

NOME DEL CAMPO	Anno 2017
Tipologia di attività svolta	Attività produttive di beni e servizi
Numero medio di dipendenti	1
Numero dei componenti dell'organo di amministrazione	1
Compenso dei componenti dell'organo di amministrazione	15.600
Numero dei componenti dell'organo di controllo	3
Compenso dei componenti dell'organo di controllo	18.400

ATTENZIONE: l'applicativo richiede la compilazione della sezione dati di bilancio per la verifica del TUSP solo nel caso in cui la società non depositi presso il Registro Imprese il bilancio d'esercizio 2017 in formato elaborabile secondo lo standard XBRL.

NOME DEL CAMPO	2017	2016	2015	2014	2013
Approvazione bilancio	sì	sì	sì	sì	sì
Risultato d'esercizio	656	63.477	7.543	-75.527	-317.194

ATTENZIONE: l'Ente deve compilare, esclusivamente in base alla tipologia di attività svolta dalla partecipata e indicata nel campo precedente, una delle seguenti quattro sotto-sezioni di "DATI DI BILANCIO PER LA VERIFICA TUSP".

Ulteriori informazioni relative ai campi della Sezione

- **Numero dei dipendenti:** il numero medio dei dipendenti ripartito per categoria è il seguente: Impiegati n. 1 – Totale dipendenti n. 1. Non sussiste personale distaccato dalla o presso la società partecipata.
- **Numero dei componenti dell'organo di amministrazione:** non ci sono variazioni rispetto alla data del 31.12.2017.
- **Compensi dei componenti dell'organo di amministrazione:** il compenso dell'Amministratore Unico ammonta ad euro 15.600.
- **Approvazione bilancio" e "Risultato d'esercizio":** il bilancio di esercizio al 31/12/2017 ha registrato un utile di € 656,00.

Attività produttive di beni e servizi o Distretti tecnologici

Compilare la seguente sotto-sezione se la "Tipologia di attività svolta" dalla partecipata è: "Attività produttive di beni e servizi" o "Attività di promozione e sviluppo di progetti di ricerca finanziati (Distretti tecnologici)".

NOME DEL CAMPO	2017	2016	2015
A1) Ricavi delle vendite e delle prestazioni	204.267	210.062	202.159
A5) Altri Ricavi e Proventi	8.454	12.873	10.695
di cui Contributi in conto esercizio	260	-	-

Attività di Holding

Compilare la seguente sotto-sezione se la "Tipologia di attività svolta" dalla partecipata è: "Attività consistenti nell'assunzione di partecipazioni in società esercenti attività diverse da quella creditizia e finanziaria (Holding)".

NOME DEL CAMPO	2017	2016	2015
A1) Ricavi delle vendite e delle prestazioni			
A5) Altri Ricavi e Proventi			
di cui Contributi in conto esercizio			
C15) Proventi da partecipazioni			
C16) Altri proventi finanziari			
C17 bis) Utili e perdite su cambi			
D18 a) Rettifiche di valore di attività finanziarie - Rivalutazioni di partecipazioni			

Attività bancarie e finanziarie

Compilare la seguente sotto-sezione se la "Tipologia di attività svolta" dalla partecipata è: "**Attività bancarie e finanziarie**".

NOME DEL CAMPO	2017	2016	2015
Interessi attivi e proventi assimilati			
Commissioni attive			

Attività assicurative

Compilare la seguente sotto-sezione se la "Tipologia di attività svolta" dalla partecipata è: "**Attività assicurative**".

NOME DEL CAMPO	2017	2016	2015
I.1 Conto Tecnico dei rami danni - Premi di competenza, al netto delle cessioni in riassicurazione			
I.3 Conto Tecnico dei rami danni - Altri proventi tecnici, al netto delle cessioni in riassicurazione			
II.1 Conto Tecnico dei rami vita - Premi dell'esercizio, al netto delle cessioni in riassicurazione			
II.4 Conto Tecnico dei rami vita - Altri proventi tecnici, al netto delle cessioni in riassicurazione			

QUOTA DI POSSESSO (quota diretta e/o indiretta)

NOME DEL CAMPO	INDICAZIONI PER LA COMPILAZIONE
Tipologia di Partecipazione	Partecipazione diretta
Quota diretta ⁽⁵⁾	0,00005
Codice Fiscale Tramite ⁽⁶⁾	
Denominazione Tramite (organismo) ⁽⁶⁾	
Quota detenuta dalla Tramite nella società ⁽⁷⁾	

⁽⁵⁾ Se la partecipazione è diretta o sia diretta che indiretta, inserire la quota detenuta direttamente dall'Amministrazione nella società.

⁽⁶⁾ Compilare se per "Tipologia di Partecipazione" è stato indicato "Partecipazione Indiretta" o "Partecipazione diretta e indiretta". Inserire CF e denominazione dell'ultima tramite attraverso la quale la società è indirettamente partecipata dall'Amministrazione.

⁽⁷⁾ Inserire la quota di partecipazione che la "tramite" detiene nella società.

QUOTA DI POSSESSO – TIPO DI CONTROLLO

NOME DEL CAMPO	INDICAZIONI PER LA COMPILAZIONE
Tipo di controllo	nessuno

INFORMAZIONI ED ESITO PER LA RAZIONALIZZAZIONE

NOME DEL CAMPO	INDICAZIONI PER LA COMPILAZIONE
La partecipata svolge un'attività di produzione di beni e servizi a favore dell'Amministrazione?	No
Attività svolta dalla Partecipata	attività diversa dalle precedenti
Descrizione dell'attività	Locazione immobiliare beni propri/raccolta rifiuti solidi non pericolosi/trasporto di merci su strada
Quota % di partecipazione detenuta dal soggetto privato ⁽⁸⁾	-----
Svolgimento di attività analoghe a quelle svolte da altre società (art.20, c.2 lett.c)	no
Necessità di contenimento dei costi di funzionamento (art.20, c.2 lett.f)	no
Necessità di aggregazione di società (art.20, c.2 lett.g)	no
L'Amministrazione ha fissato, con proprio provvedimento, obiettivi specifici sui costi di funzionamento della partecipata? (art.19, c.5) ⁽⁹⁾	no
Esito della ricognizione	mantenimento senza interventi
Modalità (razionalizzazione) ⁽¹⁰⁾	-----
Termine previsto per la razionalizzazione ⁽¹⁰⁾	-----
Le misure di razionalizzazione sono state concluse alla data del 31/12/2018?	-----
Note*	I soci nell'Assemblea tenutasi in data 05/12/2018 hanno deliberato di valutare un'eventuale fusione per incorporazione tra la società SABB Spa e la partecipata Ecolegno Bergamasca Srl (posseduta al 100%)

⁽⁸⁾ Compilare il campo se "Attività svolta dalla Partecipata" precedentemente selezionata è "realizzazione e gestione di opera pubblica ovvero organizzazione e gestione di servizio di interesse generale tramite PPP (Art.4, c.2, lett. c)".

⁽⁹⁾ Compilare il campo se per "Tipo di controllo" è stato selezionato elemento diverso da "nessuno".

⁽¹⁰⁾ Campo obbligatorio se per "Esito della ricognizione" è stato selezionato "Razionalizzazione".

* Campo con compilazione facoltativa

Ulteriori informazioni relative ai campi della Sezione

Attività svolta: la società non svolge alcuna attività per il Comune di Fontanella.

Esito della ricognizione: si conferma il mantenimento della partecipazione previsto nella ricognizione straordinaria di cui alla delibera del C.C. n. 46/2017.

Motivazione della scelta di mantenimento: Nell'ottica di ottimizzare i costi e l'efficacia di alcuni servizi pubblici locali e considerando la prossima scadenza del servizio di raccolta, trasporto e smaltimento rifiuti dell'attuale appalto, si ritiene di mantenere la partecipazione al fine di valutare l'affidamento futuro del servizio alla società.

*Scheda di dettaglio***DATI ANAGRAFICI DELLA PARTECIPATA**

NOME DEL CAMPO	
Codice Fiscale	03299640163
Denominazione	UNIACQUE S.P.A.
Anno di costituzione della società	2006
Forma giuridica (scegliere un elemento)	Società per azioni
Tipo di fondazione	-----
Altra forma giuridica	-----
Stato della società	La società è attiva
Anno di inizio della procedura ⁽¹⁾	-----
Società con azioni quotate in mercati regolamentati ⁽²⁾	no
Società che ha emesso strumenti finanziari quotati in mercati regolamentati (ex TUSP) ⁽²⁾	no

⁽¹⁾ Compilare il campo “Anno di inizio della procedura” solo se nel campo “Stato della società” è stato selezionato un elemento diverso da “La società è attiva”.

⁽²⁾ Le società emittenti azioni o strumenti finanziari in mercati regolamentati nell’applicativo sono individuate mediante elenchi ufficiali.

SEDE LEGALE DELLA PARTECIPATA

NOME DEL CAMPO	
Stato	Italia
Provincia	Bergamo
Comune	Bergamo
CAP *	24126
Indirizzo *	Via Delle Canovine, 21
Telefono *	0353070111
FAX *	0353070110
Email *	info@uniacque.bg.it

*campo con compilazione facoltativa

SETTORE DI ATTIVITÀ DELLA PARTECIPATA

La lista dei codici Ateco è disponibile al link <http://www.istat.it/it/strumenti/definizioni-e-classificazioni/ateco-2007>

NOME DEL CAMPO	
Attività 1	36.00.00
Peso indicativo dell'attività %	100%
Attività 2 *	
Peso indicativo dell'attività % *	
Attività 3 *	
Peso indicativo dell'attività % *	
Attività 4 *	
Peso indicativo dell'attività % *	

*campo con compilazione facoltativa

ULTERIORI INFORMAZIONI SULLA PARTECIPATA

NOME DEL CAMPO	
Società in house	si
Previsione nello statuto di limiti sul fatturato ⁽³⁾	si
Deliberazione di quotazione di azioni in mercati regolamentati nei termini e con le modalità di cui all'art. 26, c. 4	no
Società contenuta nell'allegato A al D.Lgs. n. 175/2016	no
Società a partecipazione pubblica di diritto singolare (art.1, c. 4, lett. A)	no
Riferimento normativo società di diritto singolare ⁽³⁾	-----
La partecipata svolge attività economiche protette da diritti speciali o esclusivi insieme con altre attività svolte in regime di mercato	no
Riferimento normativo società con diritti speciali o esclusivi insieme con altre attività svolte in regime di mercato ⁽³⁾	-----
Società esclusa dall'applicazione dell'art. 4 con DPCM (art. 4, c. 9)	no
Società esclusa dall'applicazione dell'art. 4 con provvedimento del Presidente della Regione o delle Prov. Autonome (art. 4, c. 9)	no
Riferimento normativo atto esclusione ⁽⁴⁾	-----

⁽³⁾ Compilare il campo solo se nel campo precedente è stato scelto "sì"

⁽⁴⁾ Compilare il campo solo se in uno dei campi precedenti è stato scelto "sì"

DATI DI BILANCIO PER LA VERIFICA TUSP

NOME DEL CAMPO	Anno 2017
Tipologia di attività svolta	Attività produttive di beni e servizi
Numero medio di dipendenti	312,92
Numero dei componenti dell'organo di amministrazione	5
Compenso dei componenti dell'organo di amministrazione	104.070,00
Numero dei componenti dell'organo di controllo	3
Compenso dei componenti dell'organo di controllo	79.560,00

ATTENZIONE: l'applicativo richiede la compilazione della sezione dati di bilancio per la verifica del TUSP solo nel caso in cui la società non depositi presso il Registro Imprese il bilancio d'esercizio 2017 in formato elaborabile secondo lo standard XBRL.

NOME DEL CAMPO	2017	2016	2015	2014	2013
Approvazione bilancio	sì	sì	sì	sì	sì
Risultato d'esercizio	9.210.072	10.596.881	8.884.808	9.286.143	14.701.226

ATTENZIONE: l'Ente deve compilare, esclusivamente in base alla tipologia di attività svolta dalla partecipata e indicata nel campo precedente, una delle seguenti quattro sotto-sezioni di "DATI DI BILANCIO PER LA VERIFICA TUSP".

Ulteriori informazioni relative ai campi della Sezione

Numero dei dipendenti: L'organico della società al 31/12/2017 è composto da 344 persone, di cui n. 36 assunti a contratto a tempo determinato. L'organico complessivo risulta suddiviso in n. 120 Operai, n. 203 Impiegati, n. 16 Quadri e n. 5 Dirigenti.

La società utilizza il CCNL per il settore Gas-Acqua. La società non si avvale di personale distaccato dalla Provincia di Bergamo e dai comuni Soci, né viceversa la PR BG e i comuni soci si avvalgono di personale della società;

Numero dei componenti dell'organo di amministrazione: Il Consiglio di Amministrazione è composto da 5 componenti ed è stato rinnovato in data 3 maggio 2017.

Compensi dei componenti dell'organo di amministrazione: Il costo complessivo per l'anno 2017 del CdA è pari ad euro 104.070 (dato da Nota integrativa 2017). Il compenso annuo deliberato a partire da 3 maggio 2017 (data di nomina del Cda in carica) è pari ad Euro 35.500 per il Presidente (che ricopre anche la carica anche di Amministratore Delegato) e euro 13.125 per ciascuno dei consiglieri ad eccezione di n. 1 consigliere che già componente del Consiglio provinciale.

I bilanci sono stati regolarmente approvati nei termini di legge.

Attività produttive di beni e servizi o Distretti tecnologici

Compilare la seguente sotto-sezione se la "Tipologia di attività svolta" dalla partecipata è: "Attività produttive di beni e servizi" o "Attività di promozione e sviluppo di progetti di ricerca finanziati (Distretti tecnologici)".

NOME DEL CAMPO	2017	2016	2015
A1) Ricavi delle vendite e delle prestazioni	89.044.151	83.776.939	84.125.705
A5) Altri Ricavi e Proventi	1.677.103	5.544.670	4.661.415
di cui Contributi in conto esercizio	-	-	-

Attività di Holding

Compilare la seguente sotto-sezione se la "Tipologia di attività svolta" dalla partecipata è: "Attività consistenti nell'assunzione di partecipazioni in società esercenti attività diverse da quella creditizia e finanziaria (Holding)".

NOME DEL CAMPO	2017	2016	2015
A1) Ricavi delle vendite e delle prestazioni			
A5) Altri Ricavi e Proventi			
di cui Contributi in conto esercizio			
C15) Proventi da partecipazioni			
C16) Altri proventi finanziari			
C17 bis) Utili e perdite su cambi			
D18 a) Rettifiche di valore di attività finanziarie - Rivalutazioni di partecipazioni			

Attività bancarie e finanziarie

Compilare la seguente sotto-sezione se la "Tipologia di attività svolta" dalla partecipata è: "Attività bancarie e finanziarie".

NOME DEL CAMPO	2017	2016	2015
Interessi attivi e proventi assimilati			
Commissioni attive			

Attività assicurative

Compilare la seguente sotto-sezione se la "Tipologia di attività svolta" dalla partecipata è: "Attività assicurative".

NOME DEL CAMPO	2017	2016	2015
I.1 Conto Tecnico dei rami danni - Premi di competenza, al netto delle cessioni in riassicurazione			
I.3 Conto Tecnico dei rami danni - Altri proventi tecnici, al netto delle cessioni in riassicurazione			
II.1 Conto Tecnico dei rami vita - Premi dell'esercizio, al netto delle cessioni in riassicurazione			
II.4 Conto Tecnico dei rami vita - Altri proventi tecnici, al netto delle cessioni in riassicurazione			

QUOTA DI POSSESSO (quota diretta e/o indiretta)

NOME DEL CAMPO	INDICAZIONI PER LA COMPILAZIONE
Tipologia di Partecipazione	Partecipazione diretta
Quota diretta ⁽⁵⁾	0,35
Codice Fiscale Tramite ⁽⁶⁾	
Denominazione Tramite (organismo) ⁽⁶⁾	
Quota detenuta dalla Tramite nella società ⁽⁷⁾	

⁽⁵⁾ Se la partecipazione è diretta o sia diretta che indiretta, inserire la quota detenuta direttamente dall'Amministrazione nella società.

⁽⁶⁾ Compilare se per "Tipologia di Partecipazione" è stato indicato "Partecipazione Indiretta" o "Partecipazione diretta e indiretta". Inserire CF e denominazione dell'ultima tramite attraverso la quale la società è indirettamente partecipata dall'Amministrazione.

⁽⁷⁾ Inserire la quota di partecipazione che la "tramite" detiene nella società.

QUOTA DI POSSESSO – TIPO DI CONTROLLO

NOME DEL CAMPO	INDICAZIONI PER LA COMPILAZIONE
Tipo di controllo	controllo congiunto - maggioranza dei voti esercitabili nell'assemblea ordinaria ed effettivo esercizio del potere di controllo anche tramite comportamenti concludenti

Ulteriori informazioni relative ai campi della sezione

Il controllo è detenuto congiuntamente da tutti i Soci che corrispondono a n. 226 Enti Locali operanti nell'ambito ottimale

INFORMAZIONI ED ESITO PER LA RAZIONALIZZAZIONE

NOME DEL CAMPO	INDICAZIONI PER LA COMPILAZIONE
La partecipata svolge un'attività di produzione di beni e servizi a favore dell'Amministrazione?	No
Attività svolta dalla Partecipata	produzione di un servizio di interesse generale (Art. 4, c. 2, lett. a)
Descrizione dell'attività	Gestione del servizio idrico integrato, formato dall'insieme delle attività di captazione, adduzione, accumulo e distribuzione acqua ad usi civile ed industriali di acque potabili, di fognatura e di depurazione.
Quota % di partecipazione detenuta dal soggetto privato ⁽⁸⁾	-----
Svolgimento di attività analoghe a quelle svolte da altre società (art.20, c.2 lett.c)	no
Necessità di contenimento dei costi di funzionamento (art.20, c.2 lett.f)	no
Necessità di aggregazione di società (art.20, c.2 lett.g)	no
L'Amministrazione ha fissato, con proprio provvedimento, obiettivi specifici sui costi di funzionamento della partecipata? (art.19, c.5) ⁽⁹⁾	no
Esito della ricognizione	mantenimento senza interventi
Modalità (razionalizzazione) ⁽¹⁰⁾	-----
Termine previsto per la razionalizzazione ⁽¹⁰⁾	-----
Le misure di razionalizzazione sono state concluse alla data del 31/12/2018?	-----
Note*	

⁽⁸⁾ Compilare il campo se "Attività svolta dalla Partecipata" precedentemente selezionata è "realizzazione e gestione di opera pubblica ovvero organizzazione e gestione di servizio di interesse generale tramite PPP (Art.4, c.2, lett. c)".

⁽⁹⁾ Compilare il campo se per "Tipo di controllo" è stato selezionato elemento diverso da "nessuno".

⁽¹⁰⁾ Campo obbligatorio se per "Esito della ricognizione" è stato selezionato "Razionalizzazione".

* Campo con compilazione facoltativa

Ulteriori informazioni relative ai campi della Sezione

Attività svolta dalla partecipata: Gestione del servizio idrico integrato, formato dall'insieme delle attività di captazione, adduzione, accumulo e distribuzione acqua ad usi civili ed industriali di acque potabili, di fognatura e di depurazione.

Esito della ricognizione: Mantenimento senza interventi. La società è affidataria del servizio idrico integrato sino al 31.12.2036 ed è pertanto funzionale all'erogazione del servizio idrico integrato e dalla gestione delle infrastrutture e reti nell'ambito territoriale ottimale della Provincia di Bergamo. I bilanci sociali hanno sempre evidenziato risultati di esercizio in utile.

*Scheda di dettaglio***DATI ANAGRAFICI DELLA PARTECIPATA**

NOME DEL CAMPO	
Codice Fiscale	06111950488
Denominazione	INGEGNERIE TOSCANE S.R.L.
Anno di costituzione della società	2011
Forma giuridica	Società a responsabilità limitata
Tipo di fondazione	-----
Altra forma giuridica	-----
Stato della società	La società è attiva
Anno di inizio della procedura ⁽¹⁾	-----
Società con azioni quotate in mercati regolamentati ⁽²⁾	no
Società che ha emesso strumenti finanziari quotati in mercati regolamentati (ex TUSP) ⁽²⁾	no

⁽¹⁾ Compilare il campo “Anno di inizio della procedura” solo se nel campo “Stato della società” è stato selezionato un elemento diverso da “La società è attiva”.

⁽²⁾ Le società emittenti azioni o strumenti finanziari in mercati regolamentati nell’applicativo sono individuate mediante elenchi ufficiali.

SEDE LEGALE DELLA PARTECIPATA

NOME DEL CAMPO	
Stato	Italia
Provincia	Firenze
Comune	Firenze
CAP *	50136
Indirizzo *	Via Francesco De Santis, 49
Telefono *	050843207
FAX *	050843400
Email *	info@ingegnerietoscane.net

*campo con compilazione facoltativa

SETTORE DI ATTIVITÀ DELLA PARTECIPATA

La lista dei codici Ateco è disponibile al link <http://www.istat.it/it/strumenti/definizioni-e-classificazioni/ateco-2007>

NOME DEL CAMPO	
Attività 1	71.12.20
Peso indicativo dell'attività %	100%
Attività 2 *	
Peso indicativo dell'attività % *	
Attività 3 *	
Peso indicativo dell'attività % *	
Attività 4 *	
Peso indicativo dell'attività % *	

*campo con compilazione facoltativa

ULTERIORI INFORMAZIONI SULLA PARTECIPATA

NOME DEL CAMPO	
Società in house	no
Previsione nello statuto di limiti sul fatturato ⁽³⁾	-----
Deliberazione di quotazione di azioni in mercati regolamentati nei termini e con le modalità di cui all'art. 26, c. 4	no
Società contenuta nell'allegato A al D.Lgs. n. 175/2016	no
Società a partecipazione pubblica di diritto singolare (art.1, c. 4, lett. A)	no
Riferimento normativo società di diritto singolare ⁽³⁾	-----
La partecipata svolge attività economiche protette da diritti speciali o esclusivi insieme con altre attività svolte in regime di mercato	no
Riferimento normativo società con diritti speciali o esclusivi insieme con altre attività svolte in regime di mercato ⁽³⁾	-----
Società esclusa dall'applicazione dell'art. 4 con DPCM (art. 4, c. 9)	no
Società esclusa dall'applicazione dell'art. 4 con provvedimento del Presidente della Regione o delle Prov. Autonome (art. 4, c. 9)	no
Riferimento normativo atto esclusione ⁽⁴⁾	-----

⁽³⁾ Compilare il campo solo se nel campo precedente è stato scelto "sì"

⁽⁴⁾ Compilare il campo solo se in uno dei campi precedenti è stato scelto "sì"

DATI DI BILANCIO PER LA VERIFICA TUSP

NOME DEL CAMPO	Anno 2017
Tipologia di attività svolta	Attività produttive di beni e servizi
Numero medio di dipendenti	175,43
Numero dei componenti dell'organo di amministrazione	5
Compenso dei componenti dell'organo di amministrazione	62.397,00
Numero dei componenti dell'organo di controllo	3
Compenso dei componenti dell'organo di controllo	42.000,00

ATTENZIONE: l'applicativo richiede la compilazione della sezione dati di bilancio per la verifica del TUSP solo nel caso in cui la società non depositi presso il Registro Imprese il bilancio d'esercizio 2017 in formato elaborabile secondo lo standard XBRL.

NOME DEL CAMPO	2017	2016	2015	2014	2013
Approvazione bilancio	sì	sì	sì	sì	sì
Risultato d'esercizio	4.681.311	4.120.357	3.298.948	2.627.082	2.124.374

ATTENZIONE: l'Ente deve compilare, esclusivamente in base alla tipologia di attività svolta dalla partecipata e indicata nel campo precedente, una delle seguenti quattro sotto-sezioni di "DATI DI BILANCIO PER LA VERIFICA TUSP".

Ulteriori informazioni relative ai campi della Sezione

Numero dei dipendenti: L'organico della società al 31/12/2017 è composto da 136 dipendenti e risulta suddiviso in n. 9 operai, n. 116 impiegati, n. 7 quadri e n. 4 dirigenti. La società non si avvale di personale distaccato da Uniacque SpA né viceversa Uniacque si avvale di personale distaccato da Ingegnerie Toscane.

Numero dei componenti dell'organo di amministrazione: Il Consiglio di Amministrazione è composto da 5 componenti nominati in data 27/05/2015.

Compensi dei componenti dell'organo di amministrazione: I compensi attribuiti ammontano ad Euro 62.397 (dato da nota integrativa 2017) valore riferito a tutto il Consiglio di amministrazione. Avendo il Presidente e l'Amministratore Delegato rinunciato agli emolumenti deliberati a loro favore in quanto già remunerati dalle rispettive società di appartenenza l'importo corrisponde al compenso dei 3 consiglieri. La Società tramite Uniacque SpA non nomina alcun componente del Consiglio di Amministrazione di Ingegnerie Toscane Srl.

I Bilanci sono stati regolarmente approvati nei termini di legge.

Attività produttive di beni e servizi o Distretti tecnologici

Compilare la seguente sotto-sezione se la "Tipologia di attività svolta" dalla partecipata è: "Attività produttive di beni e servizi" o "Attività di promozione e sviluppo di progetti di ricerca finanziati (Distretti tecnologici)".

NOME DEL CAMPO	2017	2016	2015
A1) Ricavi delle vendite e delle prestazioni	27.659.709	22.922.450	20.751.668
A5) Altri Ricavi e Proventi	908.660	974.293	996.777
di cui Contributi in conto esercizio	-	-	-

Attività di Holding

Compilare la seguente sotto-sezione se la "Tipologia di attività svolta" dalla partecipata è: "Attività consistenti nell'assunzione di partecipazioni in società esercenti attività diverse da quella creditizia e finanziaria (Holding)".

NOME DEL CAMPO	2017	2016	2015
A1) Ricavi delle vendite e delle prestazioni			
A5) Altri Ricavi e Proventi			
di cui Contributi in conto esercizio			
C15) Proventi da partecipazioni			
C16) Altri proventi finanziari			
C17 bis) Utili e perdite su cambi			
D18 a) Rettifiche di valore di attività finanziarie - Rivalutazioni di partecipazioni			

Attività bancarie e finanziarie

Compilare la seguente sotto-sezione se la "Tipologia di attività svolta" dalla partecipata è: "**Attività bancarie e finanziarie**".

NOME DEL CAMPO	2017	2016	2015
Interessi attivi e proventi assimilati			
Commissioni attive			

Attività assicurative

Compilare la seguente sotto-sezione se la "Tipologia di attività svolta" dalla partecipata è: "**Attività assicurative**".

NOME DEL CAMPO	2017	2016	2015
I.1 Conto Tecnico dei rami danni - Premi di competenza, al netto delle cessioni in riassicurazione			
I.3 Conto Tecnico dei rami danni - Altri proventi tecnici, al netto delle cessioni in riassicurazione			
II.1 Conto Tecnico dei rami vita - Premi dell'esercizio, al netto delle cessioni in riassicurazione			
II.4 Conto Tecnico dei rami vita - Altri proventi tecnici, al netto delle cessioni in riassicurazione			

QUOTA DI POSSESSO (quota diretta e/o indiretta)

NOME DEL CAMPO	INDICAZIONI PER LA COMPILAZIONE
Tipologia di Partecipazione	Partecipazione indiretta
Quota diretta ⁽⁵⁾	
Codice Fiscale Tramite ⁽⁶⁾	03299640163
Denominazione Tramite (organismo) ⁽⁶⁾	UNIACQUE SPA
Quota detenuta dalla Tramite nella società ⁽⁷⁾	1%

⁽⁵⁾ Se la partecipazione è diretta o sia diretta che indiretta, inserire la quota detenuta direttamente dall'Amministrazione nella società.

⁽⁶⁾ Compilare se per "Tipologia di Partecipazione" è stato indicato "Partecipazione Indiretta" o "Partecipazione diretta e indiretta". Inserire CF e denominazione dell'ultima tramite attraverso la quale la società è indirettamente partecipata dall'Amministrazione.

⁽⁷⁾ Inserire la quota di partecipazione che la "tramite" detiene nella società.

QUOTA DI POSSESSO – TIPO DI CONTROLLO

NOME DEL CAMPO	INDICAZIONI PER LA COMPILAZIONE
Tipo di controllo	nessuno

INFORMAZIONI ED ESITO PER LA RAZIONALIZZAZIONE

NOME DEL CAMPO	INDICAZIONI PER LA COMPILAZIONE
La partecipata svolge un'attività di produzione di beni e servizi a favore dell'Amministrazione?	No
Attività svolta dalla Partecipata	attività diversa dalle precedenti
Descrizione dell'attività	La società ha per oggetto attività di supporto tecnico nel settore idrico ambientale.
Quota % di partecipazione detenuta dal soggetto privato ⁽⁸⁾	-----
Svolgimento di attività analoghe a quelle svolte da altre società (art.20, c.2 lett.c)	no
Necessità di contenimento dei costi di funzionamento (art.20, c.2 lett.f)	no
Necessità di aggregazione di società (art.20, c.2 lett.g)	no
L'Amministrazione ha fissato, con proprio provvedimento, obiettivi specifici sui costi di funzionamento della partecipata? (art.19, c.5) ⁽⁹⁾	no
Esito della ricognizione	mantenimento senza interventi
Modalità (razionalizzazione) ⁽¹⁰⁾	-----
Termine previsto per la razionalizzazione ⁽¹⁰⁾	-----
Le misure di razionalizzazione sono state concluse alla data del 31/12/2018?	-----
Note*	In data 31.03.2017 il Consiglio di Amministrazione di Uniacque S.p.a. ha deliberato la cessione della partecipazione ad altre società. La vendita non è ancora conclusa.

⁽⁸⁾ Compilare il campo se "Attività svolta dalla Partecipata" precedentemente selezionata è "realizzazione e gestione di opera pubblica ovvero organizzazione e gestione di servizio di interesse generale tramite PPP (Art.4, c.2, lett. c)".

⁽⁹⁾ Compilare il campo se per "Tipo di controllo" è stato selezionato elemento diverso da "nessuno".

⁽¹⁰⁾ Campo obbligatorio se per "Esito della ricognizione" è stato selezionato "Razionalizzazione".

* Campo con compilazione facoltativa

Ulteriori informazioni relative ai campi della Sezione

Attività svolta dalla partecipata: la società ha per oggetto attività e supporto tecnico nel settore idrico e ambientale.

In data 31/03/2017 il CdA di Uniacque ha deliberato la cessione della partecipazione ad altra società. La vendita non è ancora stata conclusa.